

# La Gazette du mois de juin 2024



## de la Résidence Saint-André

#03

### LE MOT DE LA DIRECTRICE



Chers résidents, Chères familles,

- Dès que la météo le permettra, le bar « Les copains d'abord » fera son grand retour à l'extérieur. Au plaisir de vous y retrouver pour des instants de partage !
- Depuis le 1<sup>er</sup> avril 2024, vous avez pu constater que le stationnement devant la résidence est payant. Les 15 premières minutes sont gratuites, mais n'oubliez pas de prendre votre ticket à l'horodateur. Après 2 mois de mise en service, la police municipale n'est plus indulgente.

*N'hésitez pas à profiter de notre beau jardin, mais prenez garde aux fortes chaleurs :*

- adaptez votre garde-robe avec des vêtements amples et légers,
- pensez à bien vous hydrater !

**NOUS SOUHAITONS  
LA BIENVENUE À**

- Mr BRILLE
- Mme CHAMOURIN
- Mme REIBEL

## INFORMATION CONCERNANT LE LINGE

Nous vous informons d'un changement important dans l'organisation du traitement du linge au sein de notre résidence.

À partir du mois prochain, la totalité du linge des résidents sera externalisée et traitée par une entreprise spécialisée, à l'exception de ceux qui préfèrent conserver le lavage du linge de leur proche, et les résidents dont le contrat d'hébergement est antérieur au 1<sup>er</sup> janvier 2023.

Pour faciliter ce changement et garantir que chaque pièce soit correctement identifiée et retournée à son propriétaire, nous procédons à compter du 3 juin au re-marquage de la totalité du linge des résidents.

Ce marquage réduira les risques de perte ou de mélange des articles.

Le linge sera ramassé deux fois par semaine et redistribué une à deux fois par semaine en fonction des périodes. Afin de garantir que vos proches aient toujours suffisamment de vêtements propres, nous vous demandons de prévoir un trousseau de linge de corps plus important.

Pour les familles qui préfèrent continuer à traiter le linge de leur proche, merci de le communiquer à Camille, la responsable hébergement.

Nous restons à votre disposition pour toute question ou préoccupation concernant ce changement. Merci de votre compréhension et de votre coopération.

La Direction,



## CELA S'EST PASSÉ CHEZ NOUS

- Visite de la ferme pédagogique des Iriselles le 14 mai avec les lapins et les hamsters

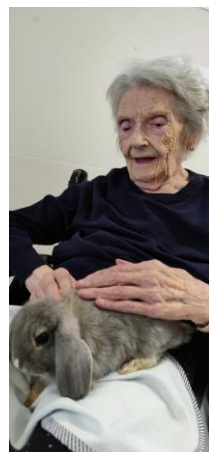

- Rencontre intergénérationnelle à la crèche de Champfleury



• A l'occasion du 1<sup>er</sup> mai, distribution de muguet pour nos résidents

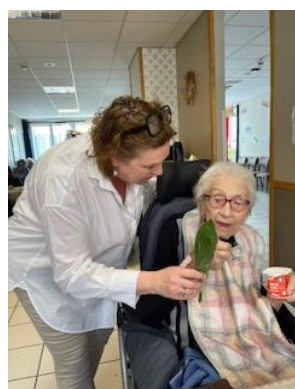

- Petite promenade avec notre jardinier préféré à Floralie's garden pour choisir nos plantations et décorer le jardin



- Déjeuner avec le Food-truck « La Cantoche » qui vient une fois par mois proposer des pizzas à nos résidents, aux salariés et tout le quartier.... Prochaine visite le 17 juin ! Venez nombreux ... !!!



- Anniversaires du mois de mai avec Ludo et Maryline, et son accordéon.



Nous souhaitons la bienvenue à :

- Peter, notre nouvel animateur qui nous vient de la région parisienne, qui vient renforcer notre équipe.



## À VENIR EN JUIN 2024 ET À NE PAS MANQUER

L'année 2024 sera placée sous le thème des arts. Tous les deux mois, nous mettrons en valeur un art particulier. Nous avons célébré, en janvier-février, la musique. Sur mars et avril la peinture et la poésie ont été mis à l'honneur avec la fête de la peinture et le printemps des poètes. Les mois de mai et juin reprendront l'art de la musique et la littérature.

- **Mercredi 05 juin 2024 à 15 h : Rencontre intergénérationnelle avec les enfants de la maison de quartier des 3 piliers sur le thème du livre « kamishibai ».**
- **Lundi 17 juin 2024 à 12h : Food truck au jardin, ouvert à toutes et à tous.**
- **Jeudi 20 juin 2024 à 19h30 : Veillée spéciale fête de la musique**
- **Vendredi 21 juin 2024 : Messe avec le père Pierre à 15 h**
- **Dimanche 23 juin 2024 à 16h : Récital spécial Pierre Perret avec Jean-Pierre**
- **Vendredi 28 juin à 15h : Fête des anniversaires du mois avec Ludo et Maryline à l'accordéon**

**Reprise le 5 juillet : Le café « Entre'aidant » avec Mathilde Torres, notre psychologue.**

### Les intervenants extérieurs :

- **Mickaël (gym adaptée) intervient chaque jeudi matin au rez-de-chaussée de 10h30 à 11h30 et au troisième étage de 11h30 à 12h00.**
- **Élise (gym douce) intervient chaque lundi matin 11h15 à 12h00 au rez-de-chaussée.**
- **Samantha (socio-esthéticienne) intervient auprès des résidents de tous les secteurs, 1 mardi par mois de 14h00 à 18 h00.**
- **Carole (relaxation) intervient deux fois par mois à destination des grands dépendants.**

### À la Roseraie :

**Les lundis :** Gym douce avec Elise (10h15)

**Les mardis :** Zoothérapie à 15h00 avec Jean-Pierre et Jersey ;  
Atelier mémoire avec Mathilde à 15h30

**Les mercredis :** Musicothérapie (15h00) avec Jean-Pierre  
Groupe de marche avec Ludivine (sur invitation) à 15h30 selon météo

**Les jeudis :** Gym avec Michaël de 10h00 à 10h30  
« Aux bons gâteaux » ou « À la bonne soupe » avec Ludivine à 14h  
(en alternance 1 semaine sur 2)

**Les vendredis :** Accompagnements individuels avec Mathilde le matin ; Crêpes Party (1 semaine sur 2) avec l'équipe de la Roseraie

Tous les jours de la semaine, des activités flash sont proposées par les aides-soignantes de la Roseraie (borne-mélo, chansons, cuisine, jeux, repas thérapeutique etc...).

**Au 3<sup>ème</sup> étage (salon restaurant) :**

- Atelier équilibre thérapeutique tous les mercredis et vendredis à 15h30 avec Ludivine
- Gym adaptée avec Mickaël les jeudis de 11h30 à 12h00
- Atelier mémoire spécifique sur invitation avec Mathilde les mercredis à 15h30



*Les animations, activités et ateliers peuvent être susceptibles de changement pour des raisons indépendantes de notre volonté.  
Merci de votre compréhension.*

*Familles et proches êtes les bienvenus pour venir assister aux animations et spectacles en compagnie de votre parent.*

---

Mme Anthony est partie de Reims pour une région plus ensoleillée, nous lui souhaitons beaucoup de bonheur pour une nouvelle aventure



C'est avec beaucoup de tristesse que nous disons au revoir à Mesdames LARRUE et BLANCHET, qui nous ont quittés.

Nous joignons toutes nos pensées à leurs familles.