

La Gazette du mois de Mars 2025



de la Résidence Saint-André

#03
2025

LE MOT DE LA DIRECTRICE

Chers résidents, Chères familles,



Que cela est agréable de voir apparaître les premières pâquerettes, jonquilles, primevères. L'hiver va bientôt laisser la place au printemps.

Il se peut que vous ayez observé que, depuis quelques semaines, nos infirmiers revêtent un gilet violet lors de la distribution des médicaments aux résidents le midi et le soir. Je vous remercie de ne pas les déranger, sauf en cas d'urgences afin de minimiser, si possible, le nombre d'interruptions dans leur tâche pour limiter notamment le risque d'erreurs médicamenteuses.



Comme toujours, je reste à votre disposition pour échanger et vous souhaite un beau mois de mars.

Linda GILLOT, Directrice

Bienvenue

NOUS SOUHAITONS

LA BIENVENUE À :

Mr PASTE

Mme AVAUX

Mme FOOT

Mr MOUCHARD



CELA S'EST PASSÉ CHEZ NOUS

REPAS AVEC LES RESIDENTS ET FAMILLES POUR LE NOUVEL AN CHINOIS

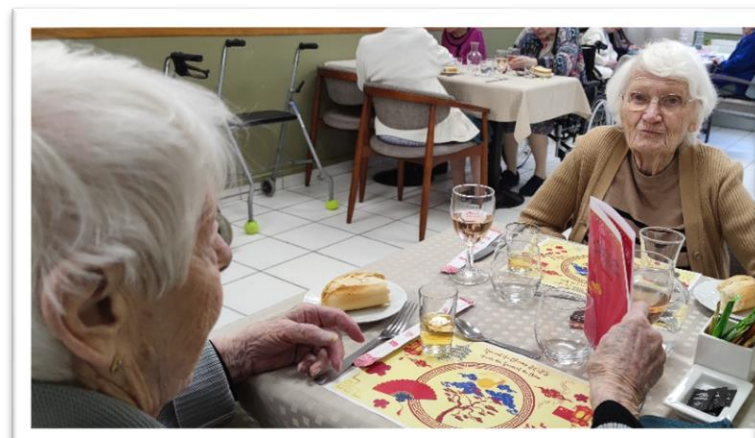
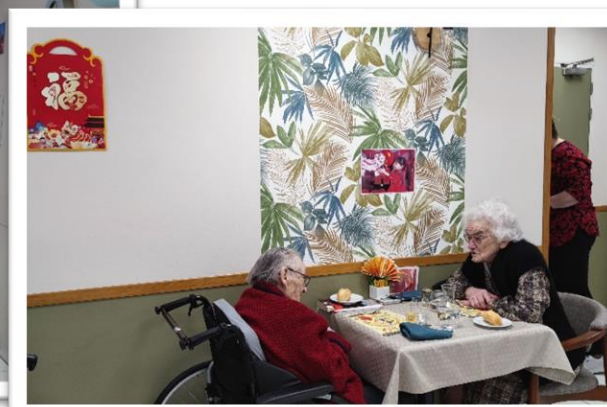
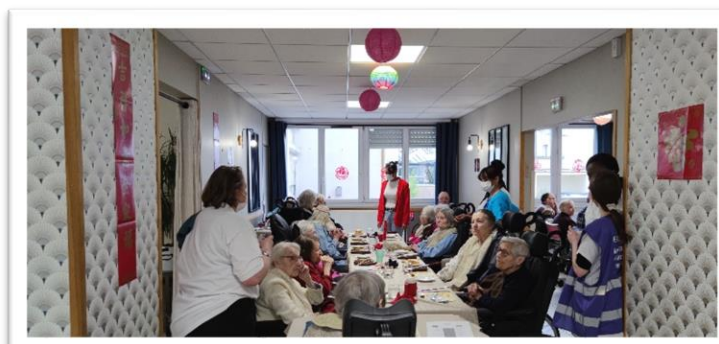

Pour célébrer le nouvel an chinois 2025 sous le signe du serpent de bois, nous avons conviés résidents et familles du pour un grand repas festif tout en couleurs. A cette occasion l'équipe cuisine nous a concocté un menu aux influences asiatiques pour notre plus grand régal. La décoration de table a fait l'objet de plusieurs activités créatives lors desquelles les résidents se sont investis pleinement comme pour la réalisation d'éventails, des carnets de calligraphie, de l'origami avec des serviettes pliées en fleurs de lotus et plus encore. L'esprit festif et la convivialité étaient au rendez-vous en attendant de se retrouver pour notre prochain repas à thème du mois de mars.

LA CHANDELEUR



Le dimanche 02 février, il fallait marquer le coup pour la chandeleur 2025 ! Alors quoi de plus normal que de faire des crêpes en folie en compagnie des résidents et familles qui se sont joints à nous pour l'occasion. Merci aux aides-soignantes présentes ce jour qui ont contribué à la réalisation de ce moment de gourmandise dans la joie et la bonne humeur !

CREATIV'ANIM AUTOUR DU PIXEL 'ART



Découverte du Pixel 'art pour nos résidents amateurs d'activités créatives en tous genre !

(forme d'art Numérique inspirée des jeux Vidéo rétro)

GRAND QUIZ INTERACTIF



Afin de toucher un large public fervent de jeux de mémoire, quiz ou conférence, il sera proposé un support interactif culturel diffusé par un vidéo projecteur sur des thèmes variés et renouvelés chaque semaine. Pour commencer quoi de mieux que d'en savoir plus sur les bienfaits de ce que l'on mange avec ce grand quiz sur l'alimentation !

ANNIVERSAIRES DU MOIS DE FEVRIER



Les anniversaires étaient au nombre de douze ce mois-ci, ce qui constitue un sacré record Comme à son habitude l'équipe cuisine nous a préparé un superbe gâteau tout de rose vêtu. L'équipe soignante était également de la partie pour mettre de l'ambiance en participant à l'animation musical du « quiz Top 30 entre les années 40 à 90 »
Alors à votre avis qui était le numéro un des ventes ?



POINT SUR L'EQUIPE

Félicitations à Méline ORTIZ, qui vient d'obtenir son diplôme d'aide-soignante après 18 mois de contrat de professionnalisation. Elle vient renforcer l'équipe aide-soignante.

Anaïs VITRY vient renforcer l'équipe administrative.

Sylvie PASCHAL prend les fonctions de responsable familles et hébergement.

Nous souhaitons bonne continuation à Camille MEAN - responsable hébergement.

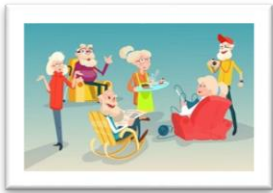

À VENIR EN MARS 2025 ET À NE PAS MANQUER

L'année 2025 sera placée sous le thème du jeu. Nous mettrons en valeur l'univers des jeux avec une thématique différente tous les deux mois ainsi que des repas à thème.



Samedi 01 mars 2025 : Sortie annuelle du repas du maire au parc des expositions de Reims (petit groupe sur invitation)

Mercredi 05 mars 2025 à 14h30 : Goûter intergénérationnel de mardi gras avec les enfants du personnel (activité réalisation de masques, jeux d'ambiance et goûter gourmand)

Jeudi 06 et 13 mars à 15h30 : Créativ'anim « autour de l'Irlande » avec Peter

Vendredi 07 mars 2025 à 15h30 : Concert bénévole avec les très appréciés musiciens du groupe « Trio Marie »

Samedi 08, 15 et 22 mars 2025 à 15h30 : Intervention bénévole de l'association « Atout'âge » par les étudiants de Sciences-Po qui proposeront une gaufres party, un quiz musical et un temps de jeux de société.

Dimanche 09 mars 2025 à 15h30 : Récital spécial « Serge Lama » avec Jean-Pierre

Mercredi 12 mars 2025 à 19h30 : Veillée chansons avec Jean-Pierre à 19h30

Lundi 17 mars 2025 à 15h30 : Groupe de musicien « Balthazar Quartet » à l'occasion de la Saint-Patrick

Vendredi 21 mars 2025 à 15h : Messe avec le Père Pierre de la Paroisse Saint-André

Mercredi 26 mars 2025 à 12h00 : Repas à thème Irlandais et animation avec Peter et Jean-Pierre

Vendredi 28 mars 2025 à 15h30 : Les anniversaires du mois de mars avec Peter et Jean-Pierre

Les intervenants extérieurs :

- **Mickaël (gym adaptée)** intervient chaque jeudi matin au rez-de-chaussée de 10h30 à 11h30 et au troisième étage de 11h30 à 12h00.
- **Élise (gym douce)** intervient chaque lundi matin de 11h15 à 12h00 au rez-de-chaussée.
- **Samantha (socio-esthéticienne)** intervient auprès des résidents de tous les secteurs, 1 mardi par mois de 14h00 à 18 h00.
- **Carole (relaxation)** intervient deux fois par mois à destination des grands dépendants.

À la Roseraie : Animations et activités thérapeutiques proposées

- Gym douce avec Elise (10h15) les lundis
- Zoothérapie avec Jean-Pierre et Jersey (voir affichages)
- Atelier mémoire avec Mathilde à 15h30 les mardis
- Musicothérapie ou jeux cognitifs adaptés les mercredis à 15 h 00.
- Gym avec Michaël de 10h00 à 10h30, Animations créatives ou surprise les jeudis
- Accompagnements individuels avec Mathilde le matin les vendredis ;
- Crêpes Party (1 semaine sur 2) avec l'équipe de la Roseraie les vendredis

Tous les jours de la semaine, des activités flash sont proposées par les aides-soignantes de la Roseraie (borne-mélo, chansons, cuisine, jeux, repas thérapeutique

Au 3^{ème} étage (salon restaurant) :

- Gym adaptée avec Mickaël les jeudis de 11h30 à 12h00
- Atelier mémoire spécifique sur invitation avec Mathilde les mercredis à 15h30
- Musicothérapie guitare nomade avec Jean-Pierre (consulter le planning)

Les animations, activités et ateliers peuvent être susceptibles de changement pour des raisons indépendantes de notre volonté. Merci de votre compréhension.

C'est avec beaucoup de tristesse que nous disons au revoir à
Madame Simonet et Mme Debacq qui nous ont quitté.
Nous joignons toutes nos pensées à leur famille.

